

一般社団法人みらいずは  
胎内市で社会福祉施設を運営する法人です！

## 地域活動支援センターごっちゃより



### おやつづくり

みんな大好き！ドーナツを作りました。  
いびつな形はご愛嬌。揚げている最中、  
美味しそうな匂いが部屋中に広がります。  
揚げたてを美味しくいただきました。

### アート展作品づくり

少しずつ制作が進んでいます。  
「みんなの家」のデコレーション。  
楽しい、そしてちょっと笑える作品を  
目指して頑張っています。

### ぱくぱく会

ちゃんちゃん焼・猪の焼き肉・おこわに  
デザート！皆で調理しました。  
豪華なお昼ごはんになりました。  
おなかいっぱいです。

みらいずの情報は  
Instagramで発信  
しています。



- ・1日(水)、おやつづくりはごっちゃで行います。
- ・8日(水)、健康くらぶは旧本条小体育館での軽スポーツを予定しています。
- ・10日(金)・24日(金)、ぱくぱく会を予定しています。
- ・15日(水)・22日(水)、アート展作品づくりはごっちゃで行います。
- ・17日(金)、11月行事を予定しています。  
(内容は後日ポスターで掲示します)
- ・29日(水)、産業文化会館での「共生アート展」の見学を予定しています。
- ・軽作業はごっちゃで行います。
- ・6日(月)はアート展会議の為、午後閉所となります。
- ・27日(月)はアート展準備の為、終日閉所となります。



### 10月行事 バーベキュー

グループホームまち・らほの中庭で  
バーベキューを開催しました。前日の  
仕込み、当日の焼きもご利用者が手  
伝ってくれ、多くの人で賑わいました。

## 11月の予定

| 日            | 月    | 火                   | 水                    | 木       | 金             | 土   |
|--------------|------|---------------------|----------------------|---------|---------------|-----|
|              |      |                     | 1                    | 2       | 3             | 4   |
|              |      |                     | おやつづくり<br>(蒸しパン)     | 軽作業(午前) | 閉所日           | 閉所日 |
| 5            | 6    | 7                   | 8                    | 9       | 10            | 11  |
| 開所日<br>ユーザーM | 午後閉所 | 軽作業(午前)             | 健康くらぶ<br>(旧本条小体育館)   | 軽作業(午前) | ぱくぱく会<br>(予定) | 閉所日 |
| 12           | 13   | 14                  | 15                   | 16      | 17            | 18  |
| 閉所日          |      | 軽作業(午前)             | アート展作品づくり            | 軽作業(午前) | 11月行事<br>(予定) | 閉所日 |
| 19           | 20   | 21                  | 22                   | 23      | 24            | 25  |
| 開所日          |      | 軽作業(午前)             | アート展作品づくり            | 閉所日     | ぱくぱく会<br>(予定) | 閉所日 |
| 26           | 27   | 28                  | 29                   | 30      |               |     |
| 開所日          | 閉所日  | 軽作業(午前)<br>広報折り(午後) | 共生アート展見学<br>広報配布(午後) | 軽作業(午前) |               |     |



## 生活訓練施設らいと

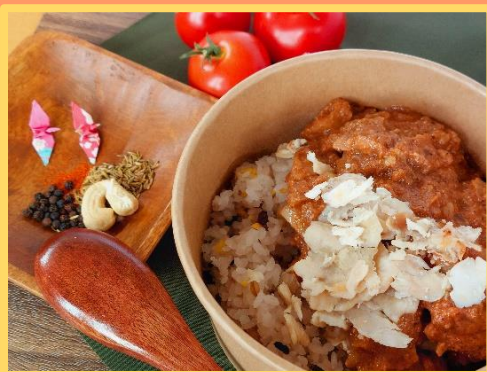

10月2日(月)に胎内市にある小野組様にお邪魔させて頂き、今後のカレー販売に向けての試食会を行いました。  
試食して下さった小野組様から今後の参考になる貴重な御意見を頂きました。  
10月30日(月)から小野組にてカレーの販売を開始します!



## まち・らぼ(グループホーム)より



### 10月2日(月)アート展作品作り

11月に行われる、アート展に向けて職員と一緒に作品作りを行いました。ご利用者さま、それぞれ個性が光る作品となりました。



### 10月20日(金) バーベキュー

まち・らぼの中庭を使用して職員とご利用者さま参加のバーベキューを行いました。久々のバーベキューの為、ご利用者さまもいつも以上にお食事を召し上がりました。ご利用者さまご自身で調理し、外で食べるのは格別の様でとても喜ばれていました。



### 10月20日(金) お誕生日会

ご利用者さまが誕生日を迎えられ、ささやかですが誕生日会を開きました。職員からのプレゼントの他にも、ご利用者さまのお一人からサプライズで歌のプレゼントがあり、とても喜ばれておりました。



### 10月9日(月) 茶道体験

地域の皆さまと一緒に茶道体験に参加しました。いつものお茶とは違う、本格的なお茶をご利用者さまも楽しまれておりました。

### 11月の行事

- ・作品展準備
- ・誕生日会

以上を企画しています。他の行事に関して、現在のところ日程は未定とさせていただきます。

## 法人事業所ご利用お問い合わせ先一覧

地域活動支援センターごっちゃ TEL:0254-28-8530

生活訓練施設らいと 管理者 横尾輪太郎 TEL:0254-28-8478 (ご利用相談承ります)

基幹相談支援センターたいない 管理者 中村淳 TEL:0254-28-7783

ヘルパーステーションすてっぷ 管理者 志村俊彦 TEL:0254-28-8536 (ご利用相談承ります)

自立生活援助ばっそ 管理者 今井里美 TEL:0254-28-8229

日中サービス支援型共同生活援助グループホームおーる、短期入所おーる 管理者 平野政志 TEL:0254-28-7762

認知症対応型共同生活介護グループホームはるか 管理者 富樫絵美 TEL:0254-28-7762



発行元

一般社団法人みらいず

住所 新潟県胎内本郷 544-1

TEL:0254-28-8530

FAX:0254-28-8532

m-rise@iaa.itkeeper.ne.jp

https://miraizu-chamaeleon.com

